

curso inicial
TÉCNICA CLÁSICA

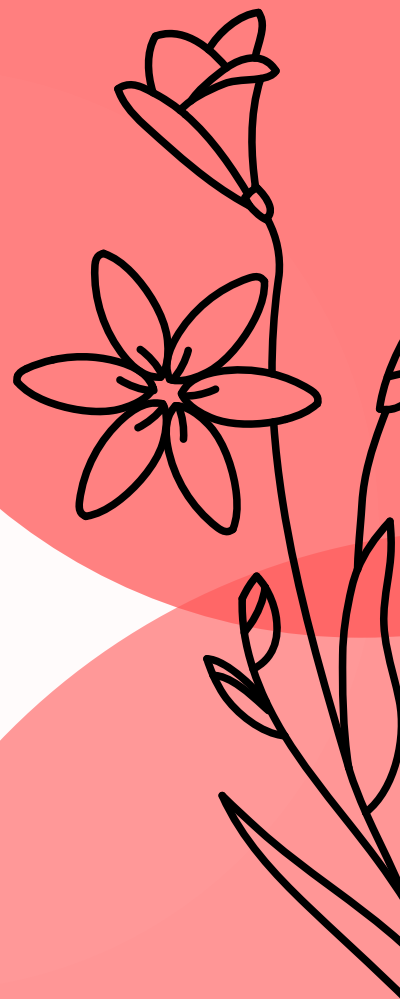

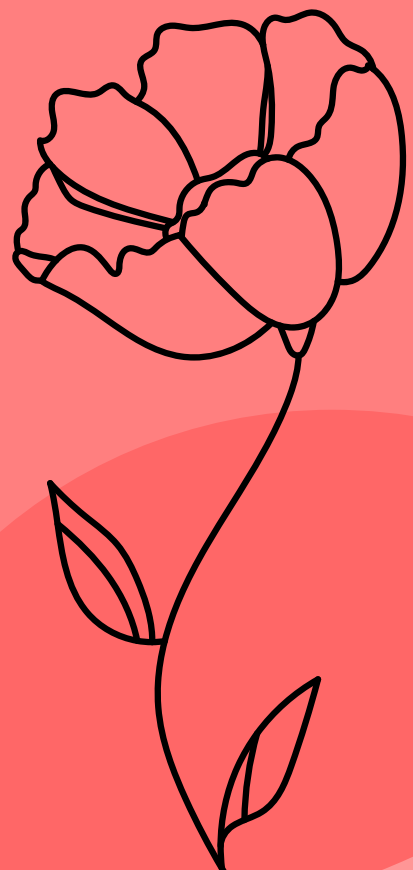

Curso inicial

Nuestro curso inicial va dirigido a todas aquellas personas que, sin conocimientos previos, quieran introducirse al mundo de las pestañas.

Conoceremos todo lo necesario para poder trabajar como profesionales de manera sana.

Lo único necesario son tus ganas de aprender y superarte, conviértete en lashista y sé la mejor!





Temario

- Estructura del ojo.
- Anatomía de las pestañas.
- Ciclo de vida.
- Extensiones de pestañas.
- Mapping.
- Adhesivo y su retención.
- Cianoacrilato y sus cualidades.
- Como cuidar tu adhesivo.
- Temperatura y humedad.
- Retención.
- Stickies.
- Tapping.
- Mantenimiento y remoción.
- Proceso de colocación.
- Enfermedades y alergias.
- Marcas de pestañas, pinzas e insumos.
- Bioseguridad y esterilización.
- Ficha de ejercicios.

Cronograma

- **DIA 1 : inicio 8am**

Desglose del manual, todo lo teórico que necesitas saber desde la composición de las pestañas hasta la composición del adhesivo.

- **BREAK : momento de almuerzo 11/12hs**

En la tarde comenzaremos con las prácticas en maniquíes, esponjas y vasos.

Haremos pruebas de acople, dirección y precisión, todo lo que necesitas dominar para empezar a colocar extensiones de pestañas.

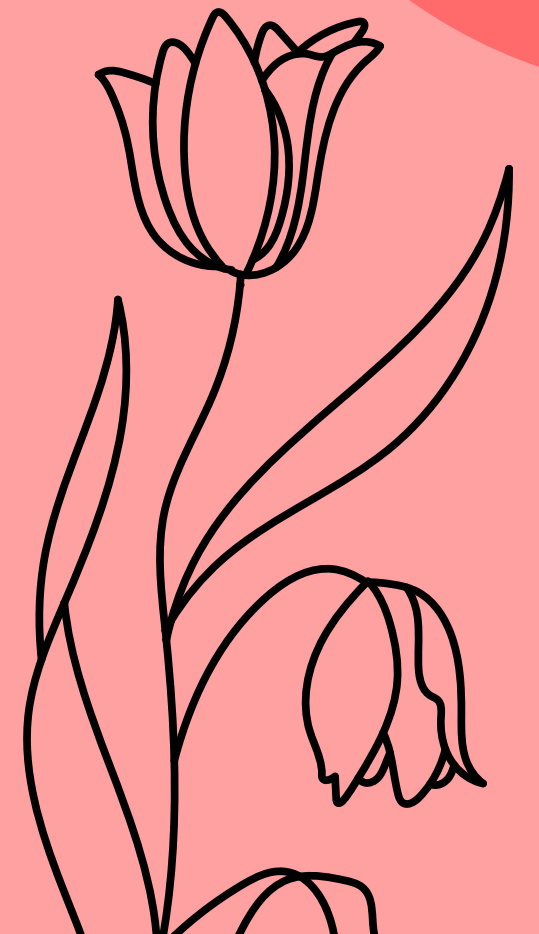

Cronograma

- **DIA 2 : prueba en modelo real 1 solo ojo**

En el día 2 de pruebas en modelo real, trabajaremos solo en un ojo, realizando el procedimiento correcto de colocación visto previamente, realizaremos una colocación completa y luego la retiraremos para practicar con el removedor. Los horarios son a coordinar pero se realizan 2 grupos, uno por la mañana y otro por la tarde.

- **DIA 3 : prueba final**

Último día, prueba final, trabajo completo y nuestra modelo se lleva las pestañas para la casa.

También se realiza en turnos por la mañana y otro por la tarde.

Día de entrega de certificado.

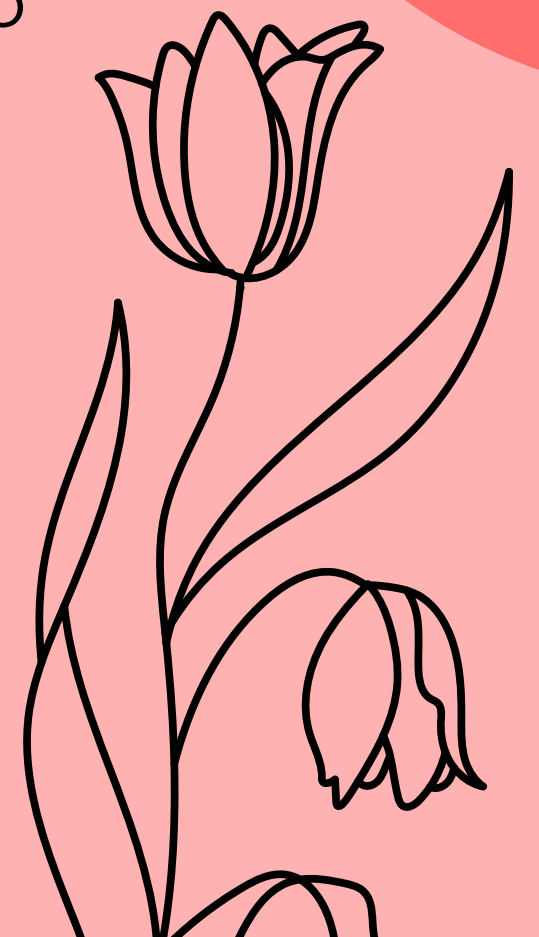

Inversión

El curso cuesta \$9500, se puede abonar por Mercado Pago, efectivo, transferencia y nuestra nueva modalidad de cuotas/pagos semanales.

Cualquier modalidad es válida, el curso el día de inicio debe estar pagado.

Incluye manual, certificado y kit.

Todos los insumos y materiales en práctica estarán disponibles en clase para usar, solo deberán traer algo para anotar.

